

Verslag Broedvogelinventarisatie Witte Berg (Ravenvennen) 2019.

Dit jaar (2019) is het eerste jaar dat de vogelwerkgroep van IVN Maasduinen het zuidelijke deel van de Ravenvennen heeft geïnventariseerd in het kader van het Broedvogel Monitoring Project (BMP) van Sovon. Het zuidelijke gedeelte van de Ravenvennen, Sovon telgebied 54683 genaamd Witte Berg, is ongeveer 69 hectare groot. Dit gebied wordt grof gezegd begrensd door de Leikoelseweg, de Zandkuilwegweg en de Lommerheideveldweg met daarin het centrale vennencomplex. Zie de kaart.

Ook deze inventarisatie hebben we gedaan volgens het BMP-B (Bijzondere soorten) protocol. Hierbij worden alle vogelsoorten geïnventariseerd die zich in een gebied territoriaal gedragen of op een of andere manier de indruk geven er te broeden. Met uitzondering van 39 vogelsoorten die in Nederland talrijk voorkomen, de zogenaamde BMP-negatieflijst.



De gegevens zijn verzameld door het houden van twaalf excursies in het gebied. Negen bij zonsopkomst en drie bij zonsondergang. Via de website Van SOVON worden de gegevens van deze excursies verwerkt door het clusterprogramma van SOVON. De resultaten zijn te bekijken in de BMP-soortenlijst Witte Berg 54683 2019 en de Territoriumkaarten. Deze kunnen worden opgevraagd bij de auteur.

In totaal hebben we 48 BMP-soorten waargenomen, waarvan er 25 vogelsoorten een of meerdere territoria hebben in het gebied.

Jammer vonden wij dat we in het gebied de Nachtzwaluw niet hebben aangetroffen, dit in tegenstelling tot het gedeelte van de Ravenvennen wat we de afgelopen vijf jaar hebben geïnventariseerd. Vermoedelijk komt dat door het feit dat de recreatiedruk in dit gedeelte van de Ravenvennen groter is.

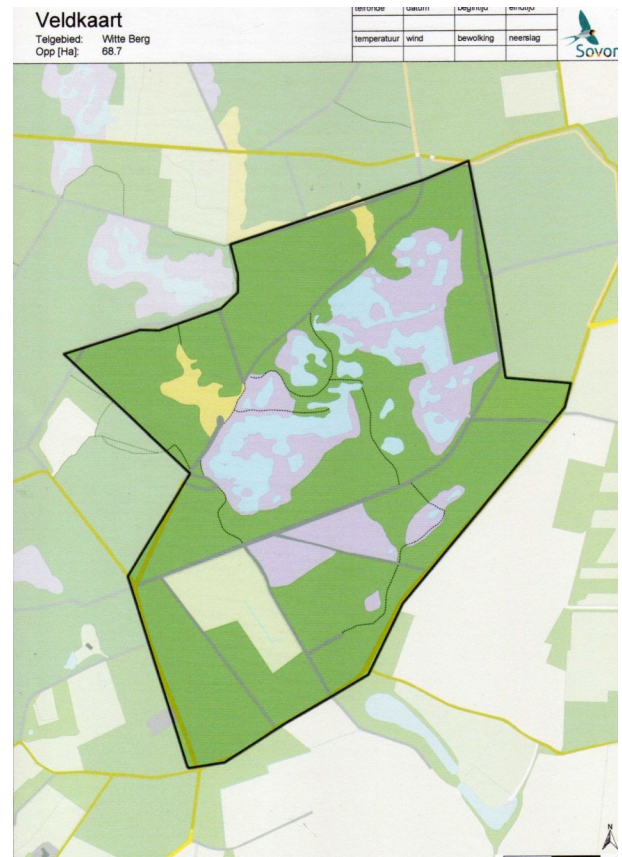

De gegevens zijn verzameld door het houden van twaalf excursies in het gebied. Negen bij zonsopkomst en drie bij zonsondergang. Via de website Van SOVON worden de gegevens van deze excursies verwerkt door het clusterprogramma van SOVON. De resultaten



Met name de vele wandelaars met loslopende honden vonden we zeer storend! Misschien zouden er in het centrale vennencomplex tegenover de Witte Berg nog wat wandelpaden afgesloten kunnen worden?



Natuurlijk hebben wij in 2019 ook gekeken naar de algemeen voorkomende vogelsoorten. Dat wil zeggen de soorten die op de BMP-negatieflijst staan. Dit resulteert in een totaaloverzicht de zogenaamde Jaarlijst Broedvogels Witte Berg 54683 2019. (Ook eventueel op te vragen bij de auteur.) Hierin zijn ook de gegevens verwerkt van derden die hun waarnemingen hebben ingevoerd op de website van Waarneming.nl. Per soort wordt aangegeven of ze in het gebied broeden, of alleen maar foerageren of als doortrekker zijn waargenomen. In totaal zijn er 51 soorten waargenomen die als broedvogel aangemerkt kunnen worden. 24 soorten zijn foeragerend of als doortrekker waargenomen. 44 soorten kunnen als standvogel in het gebied worden aangemerkt. In totaal werden 75 vogelsoorten waargenomen.

Rest mij alleen nog het bedanken van het Limburgs Landschap voor het verlenen van de toestemming om hun terreinen te betreden.

Namens de Vogelwerkgroep van IVN Maasduinen,

Theo Lommen, Burg.v.Deelensingel 102, 5941BD Velden

Foto's:

Kuifeenden: Henny Martens, Middelste Bonte Specht: Ron Keijers, Boomleeuwerik: Huub Crommentuyn