

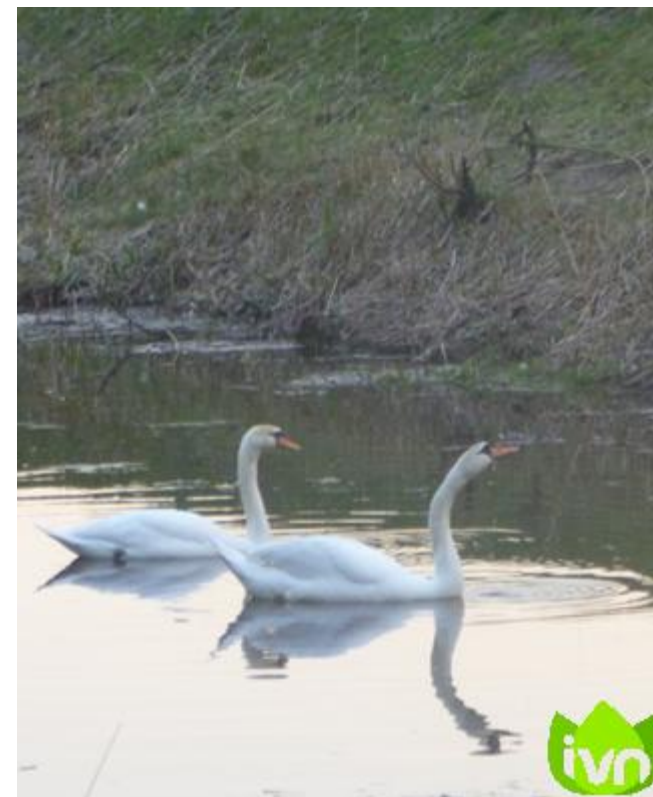

Fietstocht omgeving Hellendoorn 2013

Thema: Landschappen



Een fietsroute van 23 km leidt u langs de Regge, door diverse agrarische gebieden, door bossen, over heuvels en langs esgronden. Als u bewust rondkijkt krijgt u een goede indruk van de oude en nieuwe natuur en de omliggende cultuurlandschappen.

De Regge wordt bij Hellendoorn over een lengte van 1,1 kilometer omgevormd tot een meanderende natuurlijke rivier met een lengte van ongeveer 1,6 kilometer. Daar is het waterschap verantwoordelijk voor.

De gemeente Hellendoorn is in dit rivierdal tussen Woonzorgcentrum De Blenke en ijsfabriek Ola bezig met het project Koemaste. Door de gemeente wordt onder andere een nieuw fiets-, wandel- en ruiterspad door het gebied aangelegd. Daarnaast zorgt zij voor enkele recreatieve voorzieningen, zoals een aanlegsteiger en een ligplaats voor een Enterse zomp. Door de aanleg van een nieuwe fietsbrug over de Regge komt er ook een verbinding met het gebied Kalvenhaar, eveneens een Reggeherstelproject.

In een eerder stadium is er door gemeente en waterschap samen een vissteiger gemaakt. Door verlegging van de Regge is deze steiger inmiddels aan de oever van de Regge komen te liggen. Aan de andere kant van de Regge is een steile oever gerealiseerd, die geschikt is voor het nestelen van vogels als oeverzwaluw en ijsvogel.

De projecten Koemaste en Visschebelt lopen in elkaar over. Samenwerking tussen gemeente en waterschap ligt daarom voor de hand. Ook met Landschap Overijssel wordt intensief samengewerkt. Zij is namelijk eigenaar van het nieuwe natuurgebied en gaat hier het beheer doen. Langs het gebied loopt straks een mooi fiets-, wandel- en ruiterspad. Vanaf deze route kan men genieten van een graanakker, de poelen en grazende koeien. Ijsfabriek Ola ligt midden in het gebied. Bereikbaarheid is voor dit bedrijf van groot belang. Ola heeft plannen voor een open fabriek. Voldoende redenen om ook bij deze partij aan te schuiven als partner. De provincie Overijssel wist deze initiatieven te waarderen en participeert eveneens in deze gebiedsontwikkeling.



<http://ivn.nl/afdeling/hellendoorn-nijverdal>

- 21 Eind LA Tunnelweg.
- 22 Eerste verharde fietspad RA. (tegenover Landal De Hellendoornse Berg)
- 23 Bij Klinkenbeltweg RD paddestoel 72785.
- 24 Eerste fietspad LA richting Hotel Restaurant De Uitkijk. Het fietspad gaat bij De Uitkijk over in een klinkerweg.
- 25 Eerste fietspad RA bij bord met 'nrs. 9—15'.
Pas op: door zand is de bocht naar rechts altijd glad!
- 26 Einde LA Pastoor Rientjesstraat.
- 27 RA Hilgenbosweg.
- 28 Einde LA Zuid Esweg.
- 29 RA Geerhard Boschstraat.
- 30 RA Dorpsstraat.
- 31 LA Koestraat.

De bevolking van het zeer oude dorp Hellendoorn, gelegen tussen de hellingen van de Sallandse Heuvelrug en het rivierdal van de Regge, had eeuwenlang een vrij armoedig agrarisch bestaan. Aanvankelijk was Hellendoorn niet meer dan een aantal verspreide boerderijen rondom de oude dorpskerk.

- 32 RD Damstraat.
- 33 Einde RA Voordamweg.
- 34 LA Koemaste.

Dit is het eindpunt van de fietstocht.

We hopen dat u genoten heeft van deze tocht.

Start vanaf de parkeerplaats bij sporthal De Voordam

Koemaste 2d
7447 AV Hellendoorn.

LA=linksaf RA=rechtsaf RD=rechtdoor

1. Vanaf de parkeerplaats LA.
2. LA Kasteelstraat (pas op)
3. Na 100 meter RA fiets/wandelpad.



4. Op T splitsing RA, fietspad blijven volgen tot grote weg.
5. LA op fietspad.
6. Na de brug over de Regge LA. Dit is de Overwaterweg. Paddestoel 24311.

7. Na 70 m bij paddestoel 24312 LA. Het fietspad langs de Regge volgen tot paddestoel 24313.

In de vorige eeuw is de meanderende (slingerende) Regge rechtgetrokken. Het water kon dan sneller wegstromen om wateroverlast voor de landbouw te verminderen. Zo verbeterde ook de vaarroute voor de platbodems (zompen) die de Regge gebruikten als vaarweg.

Eind vorige eeuw kwam het besef dat de snelle afvoer van water ook nadelen had. Niet alleen werden de waterproblemen afgewenteld op lager gelegen gebieden, ook het verdrogen van natuur- en landbouwgebieden werd een probleem. Besloten werd de Regge weer te herstellen, zodat zowel de natuur, de agrarische sector, als ook recreatie zo optimaal mogelijk kunnen profiteren. In 2000 is het Reggeherstelproject in gang gezet.

8. LA Overwaterweg. Gaat over in Katenhorstweg.
Let op bij oversteken van voorrangsweg.
9. RA Hellendoornseweg (paddestoel 24314) fietspad, verharde weg en dan weer fietspad blijven volgen. Paddestoel 24595.
10. Voor Pannenkoekenhuus/Blikkenmuseum Marle
LA Heuverteeg.
11. Bij paddestoel 68731 LA Oost Dammarkesteeg.
12. Bij paddestoel 68730 RA.
13. De weg gaat over in een fietspad, dat vervolgens weer overgaat in een verharde weg (Klumperweg).

14. Ommerweg RD oversteken (voorrangsweg, pas op). Verharde weg wordt gravel fietspad. Bij Natuurcamping Eelerberg (Tijd voor een koffiepauze met heerlijk zelfgemaakt appelgebak?) wordt het een verharde weg.
15. Steenhaarweg RD oversteken.
Bij paddestoel 63689 fietspad volgen.

De hogere zandgronden van Salland hebben steeds meer last van verdroging. Drinkwaterwinning, verlaging van de grondwaterstand door de boeren en een versnelde afvoer van het oppervlaktewater zijn hier de oorzaken van. De nieuwe Boksloot, waar u nu langs fietst, probeert deze problemen te verminderen. Het water wordt vanaf het Overijssels Kanaal naar de Eelerberg geleid. Hoe ernstig het verdrogingprobleem is, kunt u zien aan de bossen aan de andere kant van het pad. De walletjes in dit bos zijn rabatten. Hier was het vroeger te nat om bomen aan te planten. Door de aarden walletjes stonden de bomen niet helemaal in het water. Nu is het grondwater in dit bos veel lager. De lagere delen naast de rabatten staan droog. Kijk maar eens naar het waterpeil van de infiltratiebekkens. Vroeger stond het water blijkbaar ruim 2 meter hoger!

16. Einde fietspad LA paddestoel 63692.
17. Na 50 m RA. Fietspad.
Einde fietspad LA.
18. In bocht rechts aanhouden en Kathuizenweg blijven volgen.
19. Einde LA Luttenbergerweg richting Hellendoorn.
20. Eerste weg RA Terhoeksweg.