

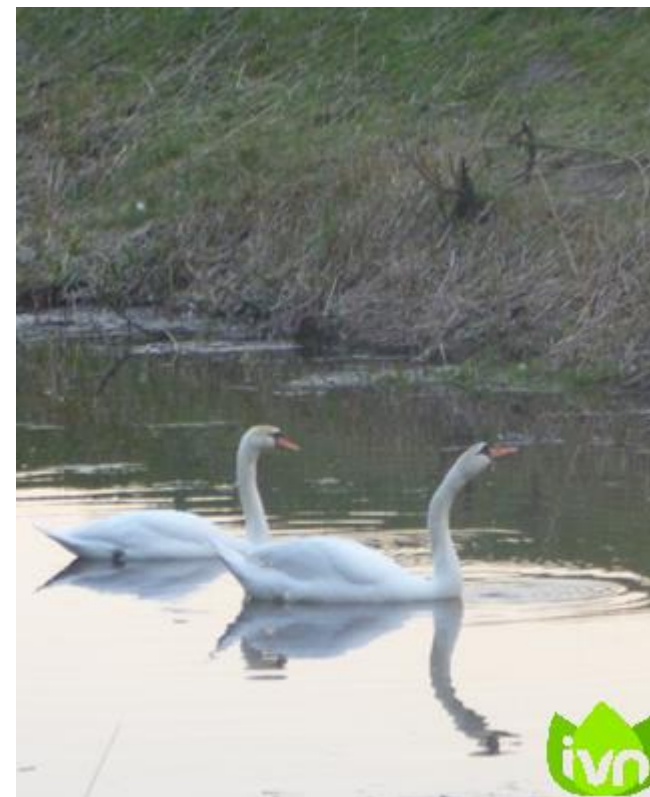

Fietstocht omgeving Hellendoorn

Thema: Landschappen



Een fietsroute van 23 km leidt u langs de Regge, door diverse agrarische gebieden, door bossen, over heuvels en langs esgronden. Als u bewust rondkijkt, krijgt u een goede indruk van de oude en nieuwe natuur en de omliggende cultuurlandschappen.

De Regge is bij Hellendoorn omgevormd tot een meanderende natuurlijke rivier met een lengte van ongeveer 1,6 kilometer. Daar is het waterschap Vechtstromen verantwoordelijk voor.

De gemeente Hellendoorn heeft in dit rivierdal tussen Woonzorgcentrum De Blenke en ijsfabriek Ben en Jerry's het project Koemaste gestalte gegeven. Door de gemeente werd onder andere een nieuw fiets-, wandel- en ruiterspad door het gebied aangelegd. Daarnaast zorgde zij voor enkele recreatieve voorzieningen, zoals een aanlegsteiger en een ligplaats voor een Enterse zomp. Door de aanleg van een nieuwe fietsbrug over de Regge komt er ook een verbinding met het gebied Kalvenhaar, eveneens een Reggeherstelproject.

In de Koemaste is naast de ijsfabriek een natuurspeelsterrein Cool Nature aangelegd. Het is een natuurlijk ingericht terrein met speelgelegenheden en waterpartijen.

In een eerder stadium is er door gemeente en waterschap samen een vissteiger gemaakt. Door verlegging van de Regge is deze steiger inmiddels aan de oever van de Regge komen te liggen. Aan de andere kant van de Regge is een steile oever gerealiseerd, die geschikt is voor het nestelen van vogels als oeverwaluw en ijsvogel.

De projecten Koemaste en Visschebelt lopen in elkaar over. Samenwerking tussen gemeente en waterschap ligt daarom voor de hand. Ook met Landschap Overijssel wordt intensief samengewerkt. Zij is eigenaar van het nieuwe natuurgebied en doet hier het beheer. Langs het gebied loopt een mooi fiets- en wandelpad. Vanaf deze route kan men genieten van een graanakker, de poelen en grazende koeien en paarden.

ivn natuur
educatie
Hellendoorn-Nijverdal

<http://ivn.nl/afdeling/hellendoorn-nijverdal>

- 20 Eerste weg RA Terhoeksweg.
- 21 Eind LA Tunnelweg.
- 22 Eerste verharde fietspad RA. (tegenover Landal De Hellendoornse Berg)
- 23 Bij Klinkenbeltweg RD paddenstoel 72785.
- 24 Eerste fietspad LA richting Hotel Restaurant De Uitkijk.
Het fietspad gaat bij De Uitkijk over in een klinkerweg.
- 25 Eerste fietspad RA bij bord met 'nrs. 9—15'.
Pas op: door zand is de bocht naar rechts altijd glad!
- 26 Einde LA Pastoor Rientjesstraat.
- 27 RA Hilgenbosweg.
- 28 Einde LA Zuid Esweg.
- 29 RA Jacob Kapteynstraat. Let op de 900 jaar oude kerk *D'Oale Grieze aan het eind links*
- 30 LA Dorpsstraat.
- 31 direct RA Koestraat.

De bevolking van het zeer oude dorp Hellendoorn, gelegen tussen de hellingen van de Sallandse Heuvelrug en het rivierdal van de Regge, had eeuwenlang een vrij armoedig agrarisch bestaan. Aanvankelijk was Hellendoorn niet meer dan een aantal verspreide boerderijen rondom de oude dorpskerk.

- 32 Kruising: RD Damstraat.
- 33 Einde RA Voordamweg.
- 34 LA Koemaste.

Dit is het eindpunt van de fietstocht.

We hopen dat u genoten heeft van deze tocht.

Start vanaf de parkeerplaats bij sporthal De Voordam

Koemaste 2d
7447 AV Hellendoorn.

LA=linksaf RA=rechtsaf RD=rechtdoor

1. Vanaf de parkeerplaats LA.
2. LA Kasteelstraat
3. Na 100 meter RA fiets/wandelpad.
Op kruising met N347 RD PAS OP drukke weg!



4. Op T splitsing RA, dit fietspad blijven volgen tot grote weg.
5. LA op fietspad.
6. Na de brug over de Regge LA. Dit is de Overwaterweg.
Paddenstoel 24311.

7. Na 70 m bij paddenstoel 24312 LA. Het fietspad langs de Regge volgen tot paddenstoel 24313.

In de vorige eeuw is de meanderende (slingerende) Regge rechtgetrokken. Het water kon dan sneller wegstromen om wateroverlast voor de landbouw te verminderen. Zo verbeterde ook de vaarroute voor de platbodems (zopen) die de Regge gebruikten als vaarweg.

Eind vorige eeuw kwam het besef dat de snelle afvoer van water ook nadelen had. Niet alleen werden de waterproblemen afgewenteld op lager gelegen gebieden, ook het verdrogen van natuur- en landbouwgebieden werd een probleem. Besloten werd de Regge weer te herstellen, zodat zowel de natuur, de agrarische sector, als ook recreatie zo optimaal mogelijk kunnen profiteren. In 2000 is het Reggeherstelproject in gang gezet.

8. LA Overwaterweg, gaat over in Katenhorstweg. Links plukbomen.
9. Eind: Let op bij oversteken van voorrangsweg.
RA Hellendoornseweg (paddenstoel 24314) fietspad, verharde weg en dan weer fietspad blijven volgen. Paddenstoel 24595.
10. Voor Pannenkoekenhuus/Blikkenmuseum Marle
LA Heuversteeg.
11. Bij paddenstoel 68731 LA Oost Dammarkesteeg.
12. Bij paddenstoel 68730 RA: Marsdijk.
13. Verderop LA Klumperweg. De weg gaat over in een fietspad, dat vervolgens weer overgaat in een verharde weg (Klumperweg).

14. Ommerweg RD oversteken (voorrangsweg, pas op): Ossenkampweg. Verharde weg wordt gravel-fietspad. Kruising onverharde wegen RD (2x) Bij Natuurcamping Eelerberg (Tijd voor een koffiepauze met heerlijk zelfgemaakt appelgebak? - open vanaf 1 april) wordt het een verharde weg. *U passeert de oude boksloot.*
15. Steenhaarweg RD oversteken.
Bij paddenstoel 63689 fietspad volgen.

De hogere zandgronden van Salland hebben steeds meer last van verdroging. Drinkwaterwinning, verlaging van de grondwaterstand door de boeren en een versnelde afvoer van het oppervlaktewater zijn hier de oorzaken van. De nieuwe Boksloot, waar u nu langs fietst, probeert deze problemen te verminderen. Het water wordt vanaf het Overijssels Kanaal naar de Eelerberg geleid. Hoe ernstig het verdrogingprobleem is, kunt u zien aan de bossen aan de andere kant van het pad. De walletjes in dit bos zijn rabatten. Hier was het vroeger te nat om bomen aan te planten. Door de aarden walletjes stonden de bomen niet helemaal in het water. Nu is het grondwater in dit bos veel lager. De lagere delen naast de rabatten staan droog. Kijk maar eens naar het waterpeil van de infiltratiebekkens. Vroeger stond het water blijkbaar ruim 2 meter hoger!

16. Einde fietspad LA paddenstoel 63692.
17. Na 50 m RA. Fietspad.
Einde fietspad LA.
18. In bocht rechts aanhouden en Kathuizenweg blijven volgen.
19. Einde LA Luttenbergerweg - richting Hellendoorn.
Dit gebied heet Hellendoornse Broek. De naam *Broek* geeft aan dat het hier destijds erg nat was. Het was een gebied met veel weidevogels. Daar is vrijwel niets meer van over.